

Nastavenie e-mailovej adresy

.....@szfb.sk - manuál
(pre outlook 2003)



vydal
Slovenský zväz florbalu
2014

Predslov

Od sezóny 2014/15 vstupuje do platnosti povinnosť organizátora vyplňovať ONLINE zápisy zo stretnutí v národných a regionálnych súťažiach.

Zároveň boli pre kluby vytvorené e-mailové adresy, ktoré je potrebné si uložiť k Vašej klubovej adrese.

V budúcnosti bude pre zlepšenie komunikácie a dostupnosti zasielanej informácie klubom zo strany SZFB využívaná iba adresa @szfb.sk.

Pre uľahčenie nastavenia e-mailu @szfb.sk vydáva SZFB tento manuál, podľa ktorého je potrebné sa riadiť.

1. Vľavo hore kliknite na „**Nástroje**“.

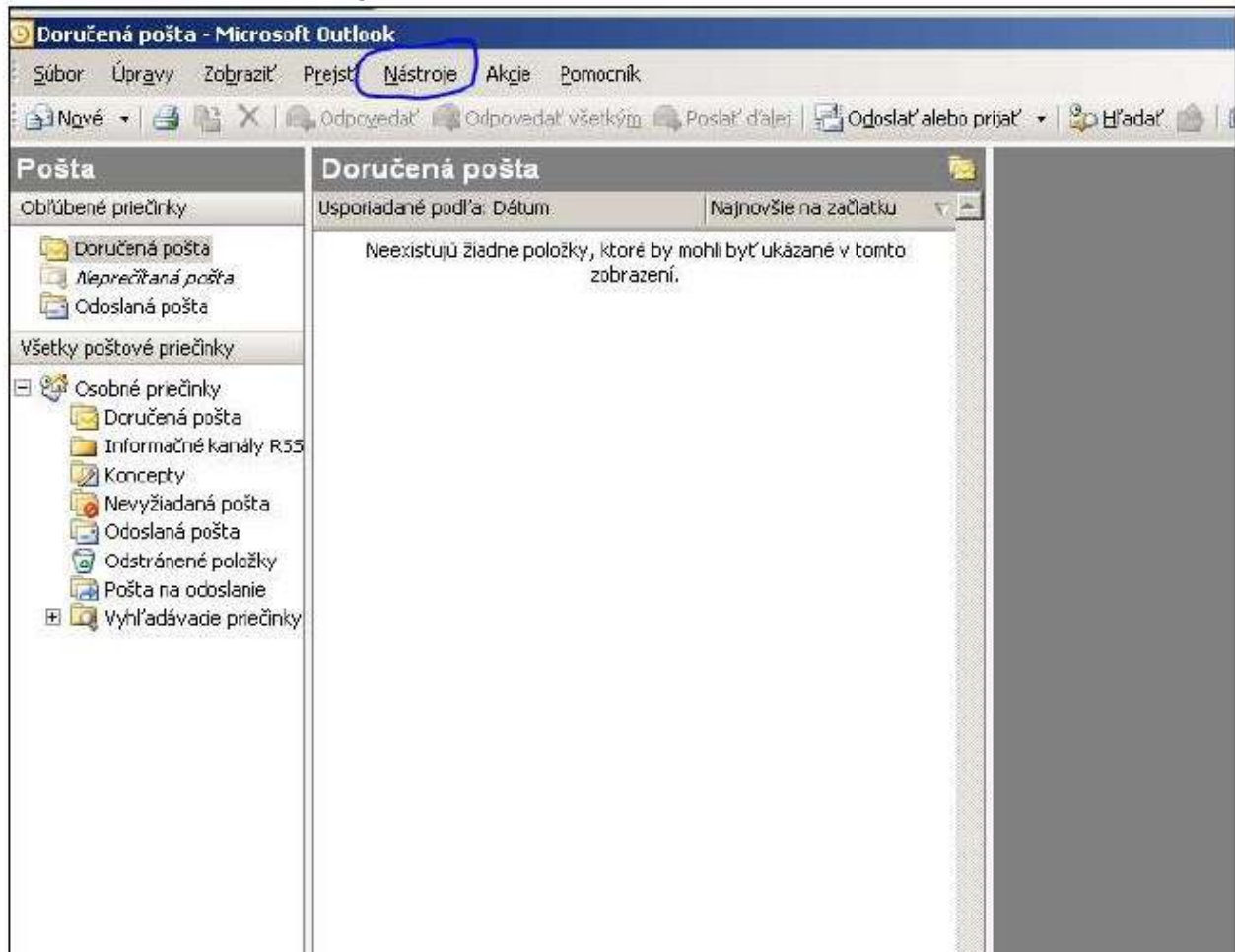

2. Kliknite na „**Nastavenie kont**“.

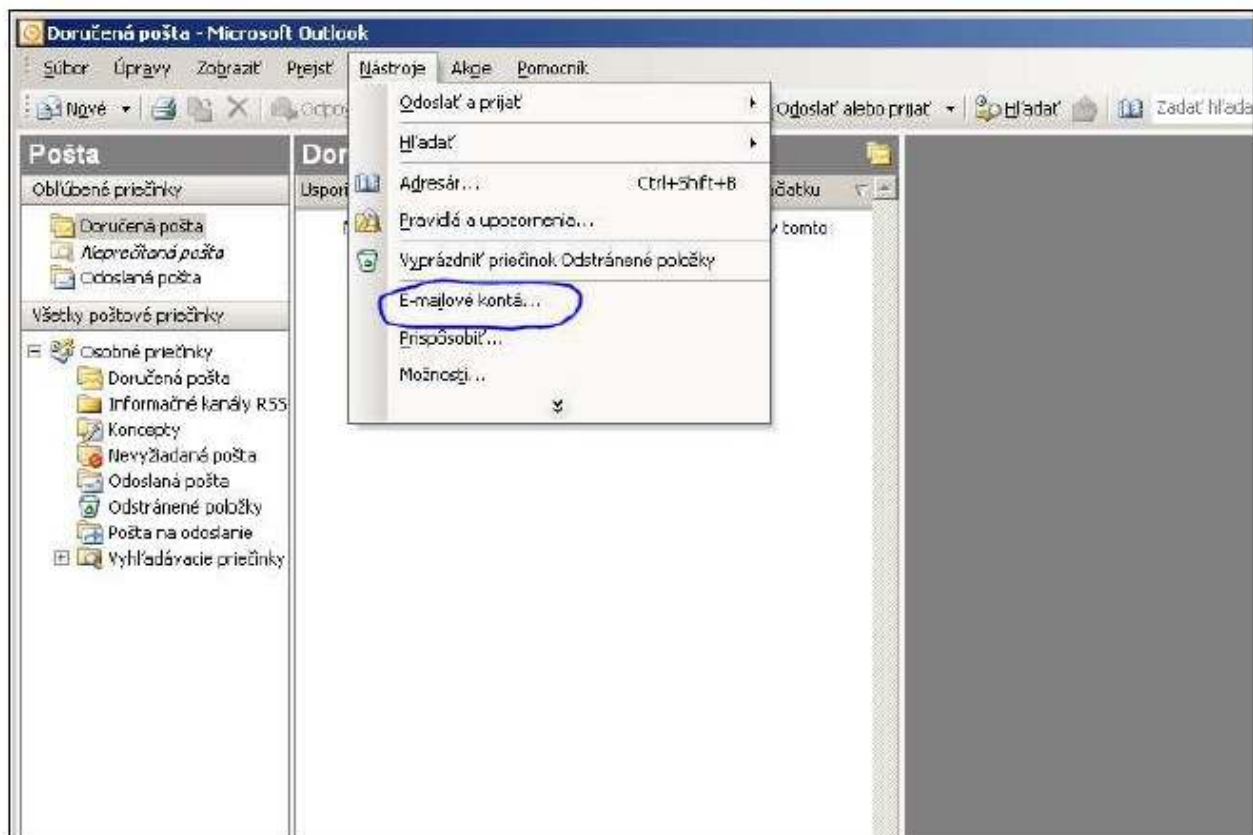

3. Zakliknite „Zobraziť alebo zmeniť existujúce e-mailové kontá“ a kliknite na „Ďalej“

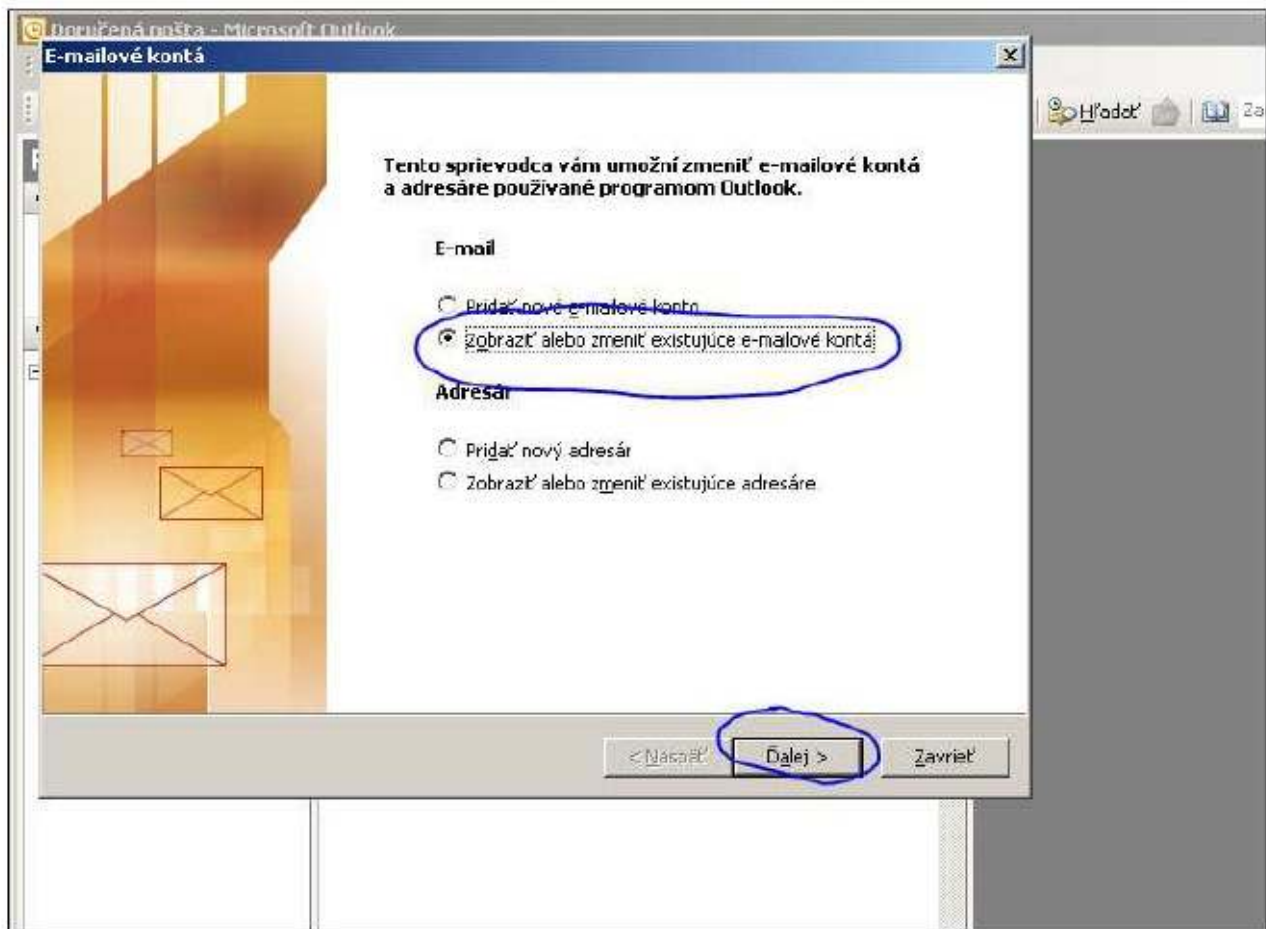

4. Zobrazí sa Vám menu so zoznamom kont nastavených na danom PC. Musíte prestaviť každé z nich. Konto si otvoríte dvojklikom na položku (v ukážke sa je to vasmail.sk), poprípade na tlačítko „Zmeniť“.

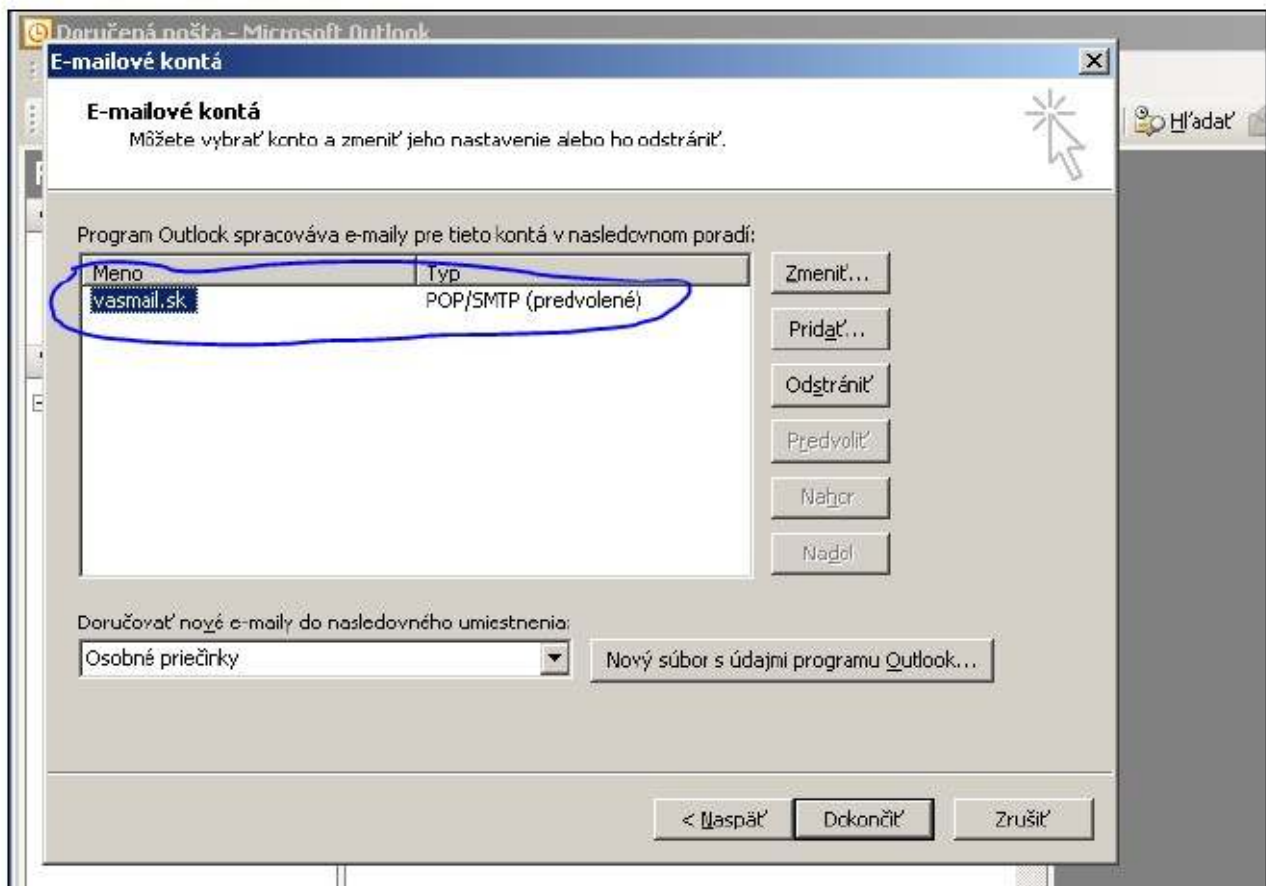

5. V nasledujúcom okne zmeníte položky
„**Server prichádzajúcej pošty (POP3):**“
„**Server odosielanej pošty (SMTP):**“
na: vasmail.sk

Doručená pošta - Microsoft Outlook
E-mailové kontá

Nastavenie internetového e-mailu (POP3)
Všetky tieto nastavenia sú nevyhnutné na zabezpečenie fungovania e-mailového konta.

Informácie o používateľovi

Vaše meno: [Meno Priezvisko]
E-mailová adresa: vasa@emailova.adresa

Informácie o serveri

Server prichádzajúcej pošty (POP3): vasmail.sk
Server odosielanej pošty (SMTP): vasmail.sk

Prihlasovacie informácie

Meno používateľa: [emailova adresa]
Heslo: *****
 Zapamätať si heslo
 Prihlasovať sa s použitím overenia zabezpečeným heslom (SPA)

Test nastavenia

Po zadaní informácií na tejto obrazovke odporúčame otestovať konto kliknutím na tlačidlo nižšie. (Požaduje sa sieťové pripojenie.)

Testovať nastavenie konta...
Ďalšie nastavenia...

< Naspäť Ďalej > Zrušiť

6. Kliknite na „**Ďalšie nastavenia**“

Doručená pošta - Microsoft Outlook
E-mailové kontá

Nastavenie internetového e-mailu (POP3)
Všetky tieto nastavenia sú nevyhnutné na zabezpečenie fungovania e-mailového konta.

Informácie o používateľovi

Vaše meno: [Meno Priezvisko]
E-mailová adresa: vasa@emailova.adresa

Informácie o serveri

Server prichádzajúcej pošty (POP3): vasmail.sk
Server odosielanej pošty (SMTP): vasmail.sk

Prihlasovacie informácie

Meno používateľa: [emailova adresa]
Heslo: *****
 Zapamätať si heslo
 Prihlasovať sa s použitím overenia zabezpečeným heslom (SPA)

Test nastavenia

Po zadaní informácií na tejto obrazovke odporúčame otestovať konto kliknutím na tlačidlo nižšie. (Požaduje sa sieťové pripojenie.)

Testovať nastavenie konta...
Ďalšie nastavenia...

< Naspäť Ďalej > Zrušiť

7. V druhej záložke s názvom „Server odosielanej pošty“ zakliknite (ak nie je zakliknuté) **„Server odosielanej pošty (SMTP) vyžaduje overenie“** a vyberte hodnotu **„Použiť rovnaké nastavenie ako pre server prichádzajúcej pošty“**

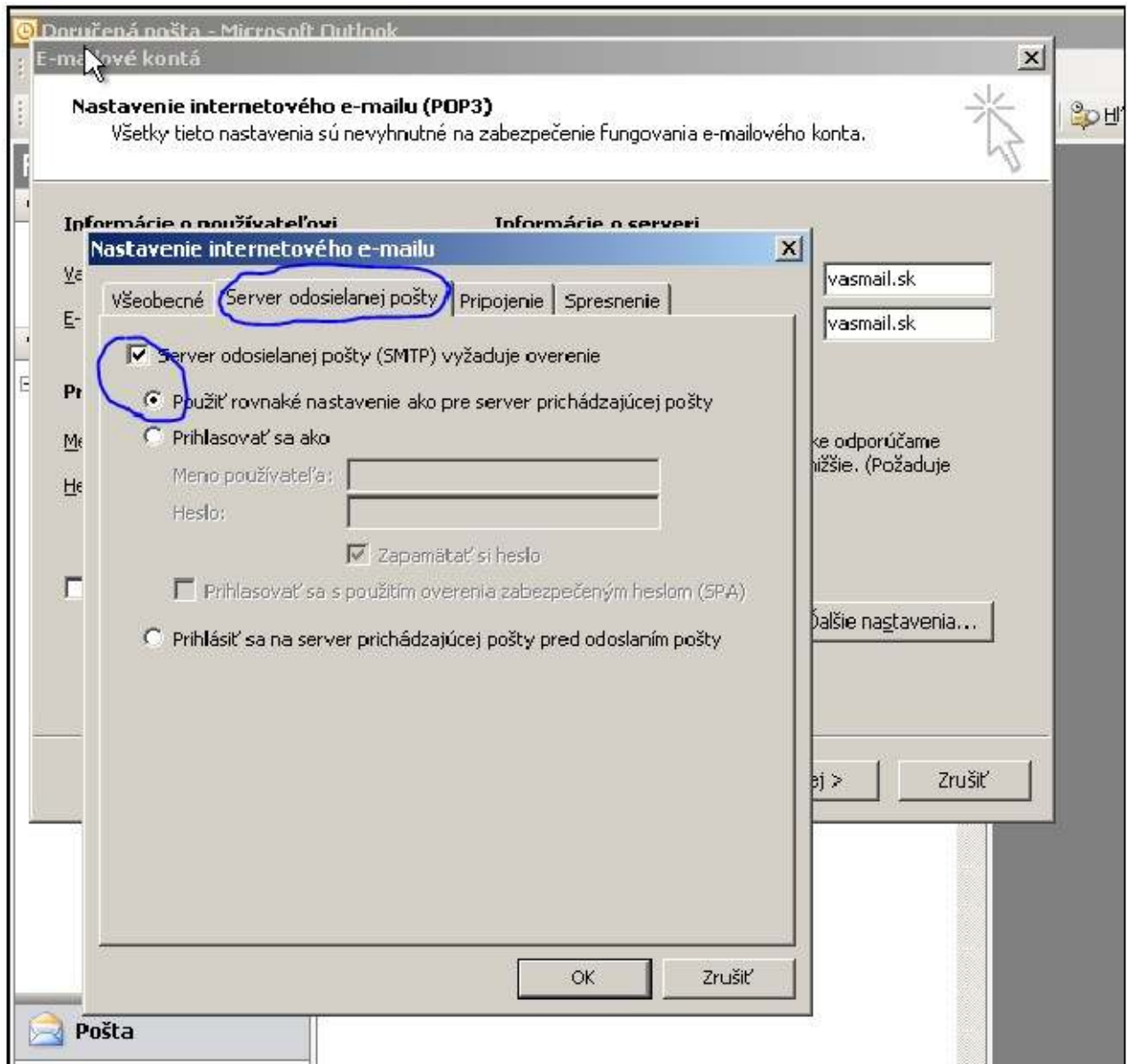

8. V poslednej záložke „**Spresenie**“ nastavíte nasledujúce hodnoty
„**Server prichádzajúcej pošty (POP3):**“ 995
zakliknete „**Tento server vyžaduje šifrované pripojenie (SSL)**“
„**Server odosielanej pošty SMTP:**“ 465
zakliknete „**Tento server vyžaduje šifrované pripojenie (SSL)**“

