

Nastavenie e-mailovej adresy

.....@szfb.sk - manuál
(pre outlook express)



vydal
Slovenský zväz florbalu
2014

Predslov

Od sezóny 2014/15 vstupuje do platnosti povinnosť organizátora vyplňovať ONLINE zápisy zo stretnutí v národných a regionálnych súťažiach.

Zároveň boli pre kluby vytvorené e-mailové adresy, ktoré je potrebné si uložiť k Vašej klubovej adrese.

V budúcnosti bude pre zlepšenie komunikácie a dostupnosti zasielanej informácie klubom zo strany SZFB využívaná iba adresa @szfb.sk.

Pre uľahčenie nastavenia e-mailu @szfb.sk vydáva SZFB tento manuál, podľa ktorého je potrebné sa riadiť.

1. Hore kliknite na „Nástroje“.

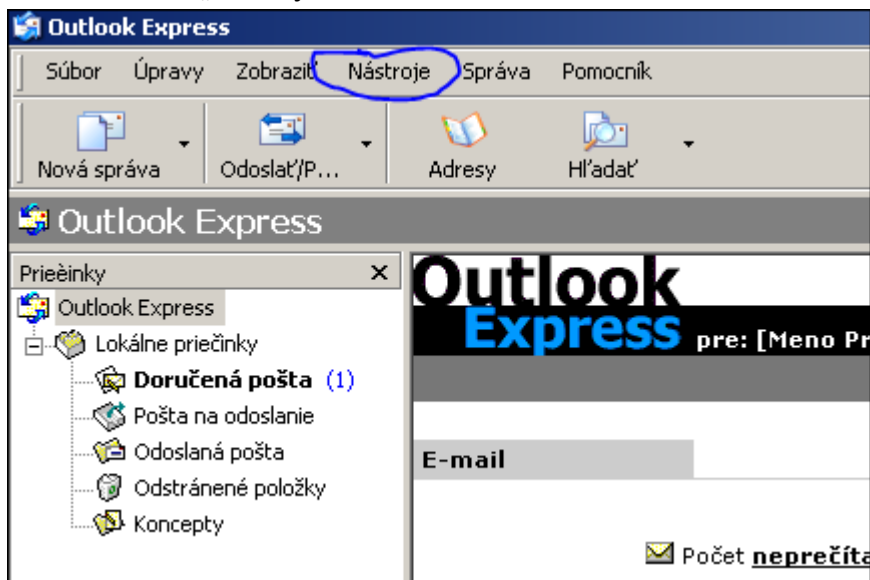

2. Kliknite na „Kontá“.

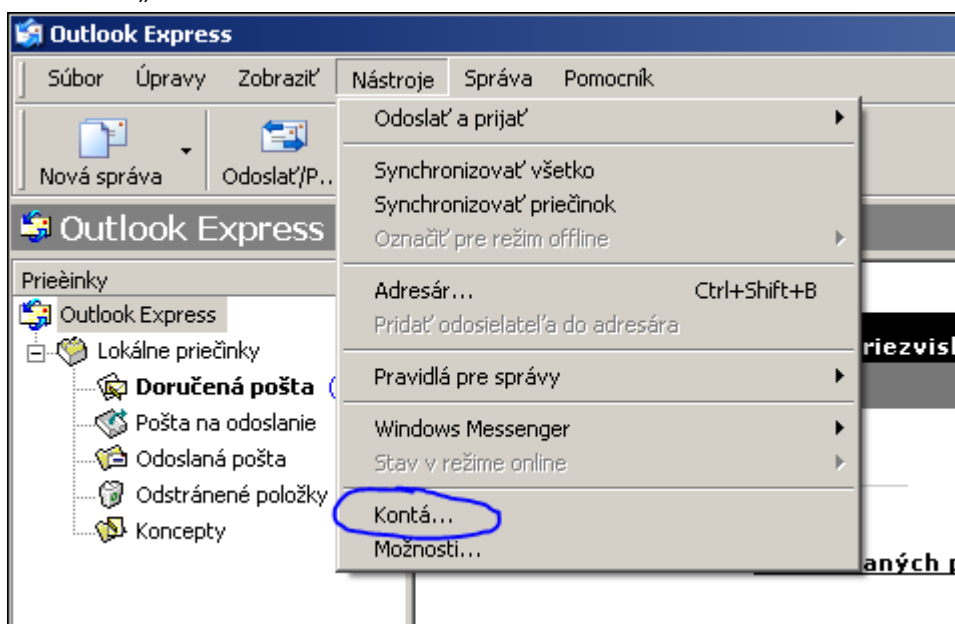

3. V záložce „**Pošta**“ sa Vám zobrazí menu so zoznamom kont nastavených na danom PC. Musíte prestaviť každé z nich.

Konto si otvoríte dvojklikom na položku (v ukážke sa je to vasmail.sk), popřípade na tlačítko „**Vlastnosti**“.

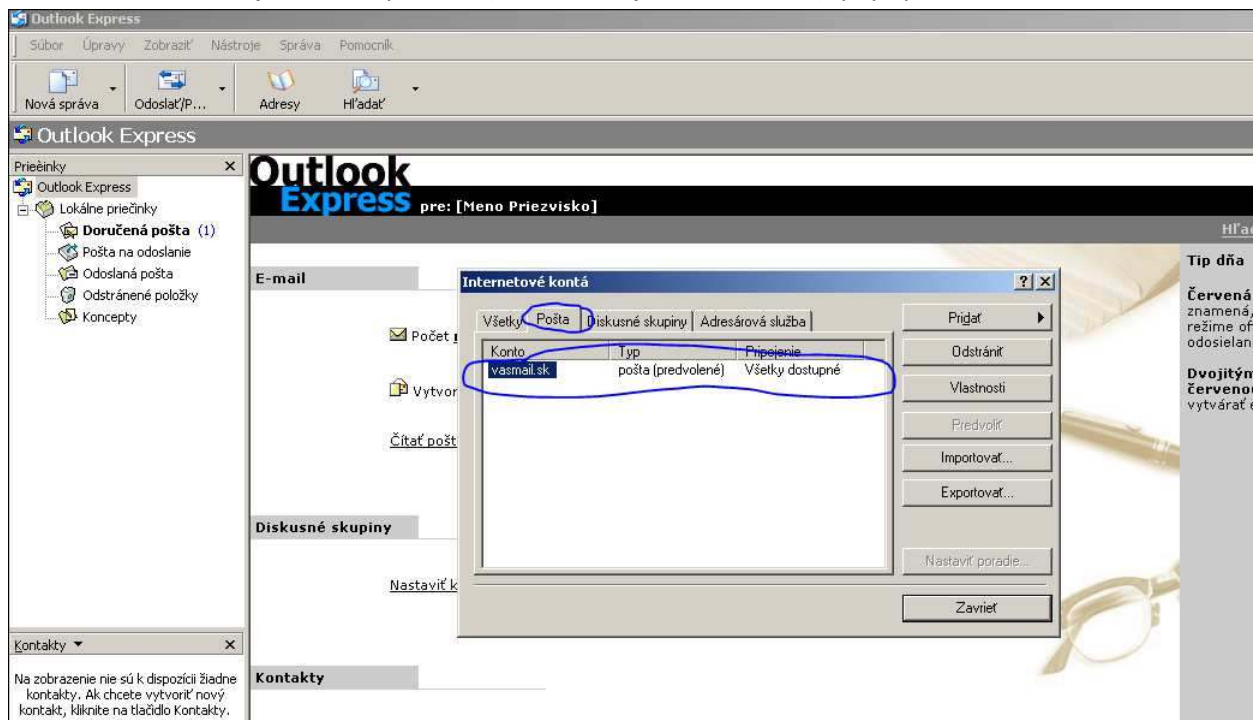

4. V záložke „**Servery**“ zmeníte položky

„**Prichádzajúca pošta (POP3)**“

„**Odchádzajúca pošta (SMTP)**:“

na: **vasmail.sk**

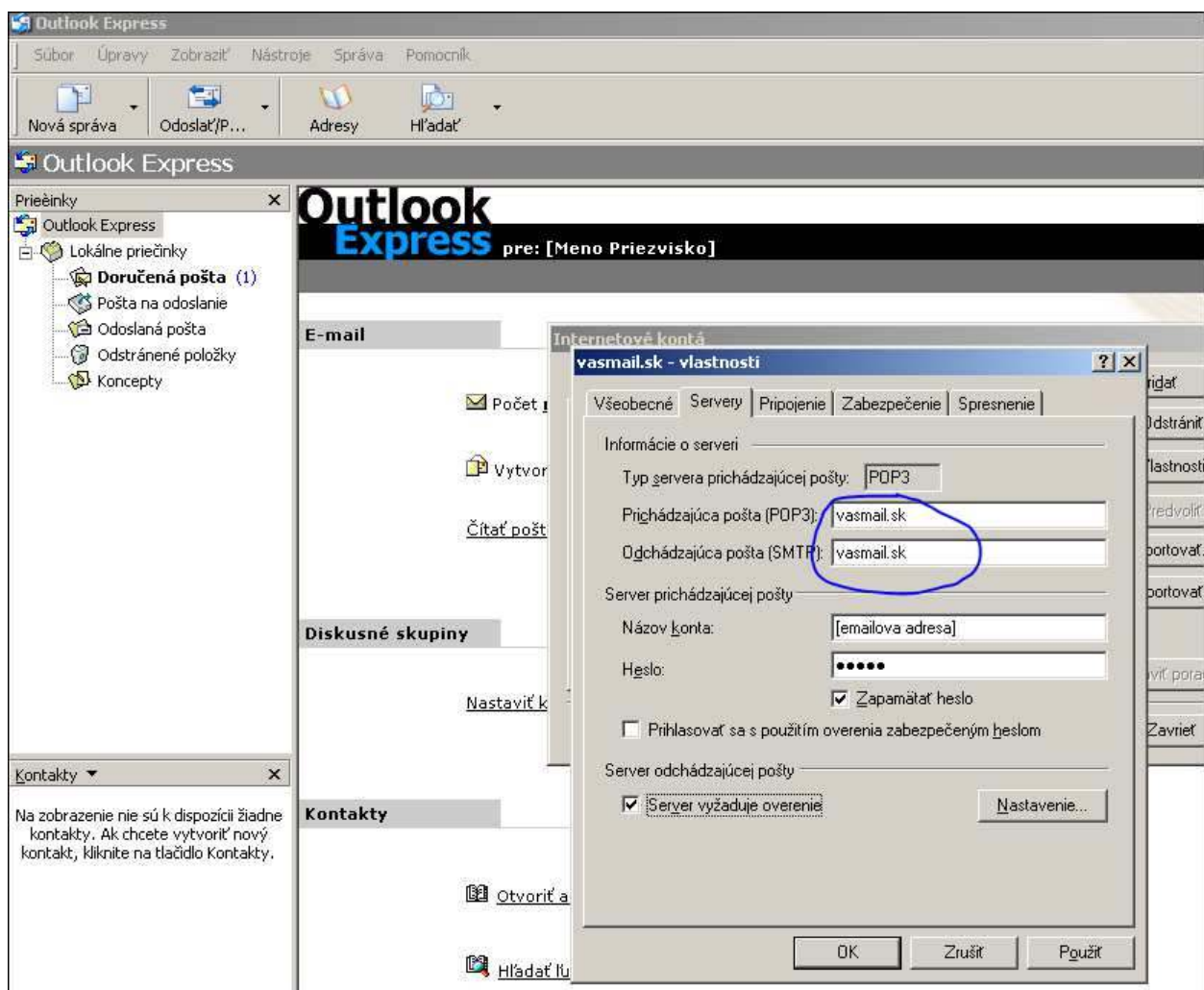

5. Zakliknite „Server vyžaduje overenie“ a kliknite na „Nastavenia“

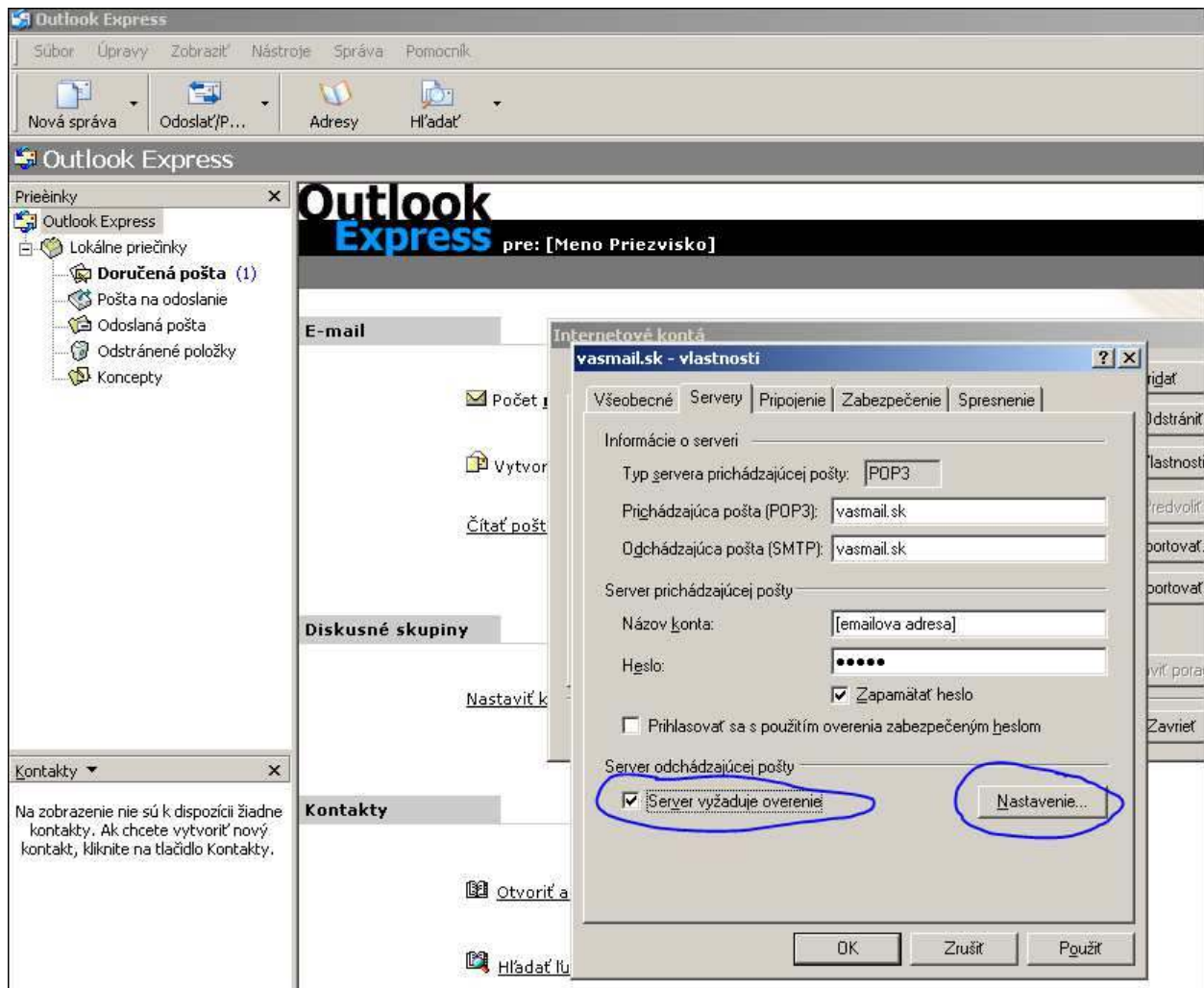

6. Zakliknite „**Použiť rovnaké nastavenie ako server na prijímanie pošty**“, potom kliknite na „**OK**“.

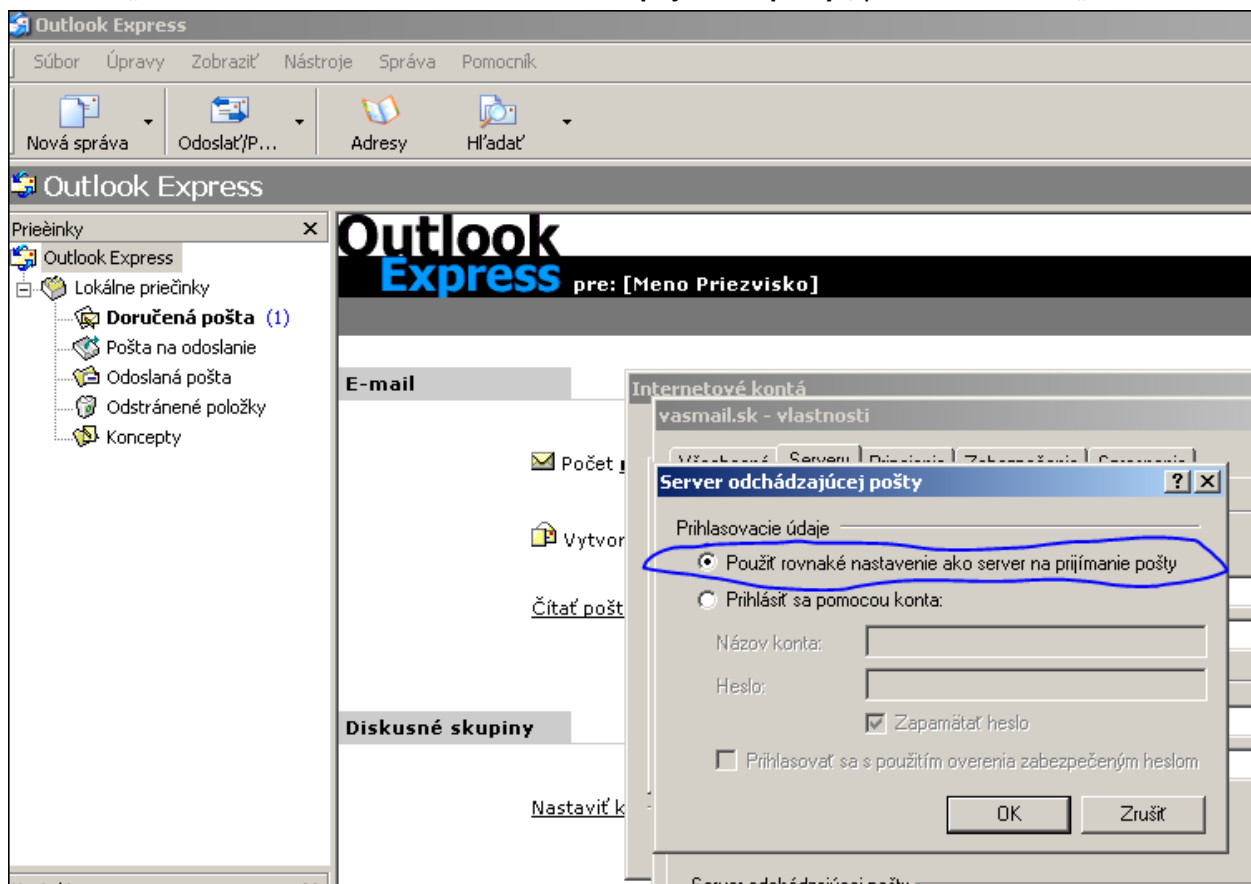

7. V poslednej záložke „**Spresenie**“ nastavíte nasledujúce hodnoty
„**Odchádzajúca pošta (SMTP):**“ **465**
zakliknete „**Tento server vyžaduje zabezpečené pripojenie (SSL)**“
„**Prichádzajúca pošta (POP3):**“ **995**
zakliknete „**Tento server vyžaduje zabezpečené pripojenie (SSL)**“

