

Nastavenie e-mailovej adresy

.....@szfb.sk - manuál
(pre windows live mail)



vydal
Slovenský zväz florbalu
2014

Predslov

Od sezóny 2014/15 vstupuje do platnosti povinnosť organizátora vyplňovať ONLINE zápisy zo stretnutí v národných a regionálnych súťažiach.

Zároveň boli pre kluby vytvorené e-mailové adresy, ktoré je potrebné si uložiť k Vašej klubovej adrese.

V budúcnosti bude pre zlepšenie komunikácie a dostupnosti zasielanej informácie klubom zo strany SZFB využívaná iba adresa @szfb.sk.

Pre uľahčenie nastavenia e-mailu @szfb.sk vydáva SZFB tento manuál, podľa ktorého je potrebné sa riadiť.

1. Kliknite na ikonku menu a vyberte možnosť „Zobrazíť panel s ponukami“

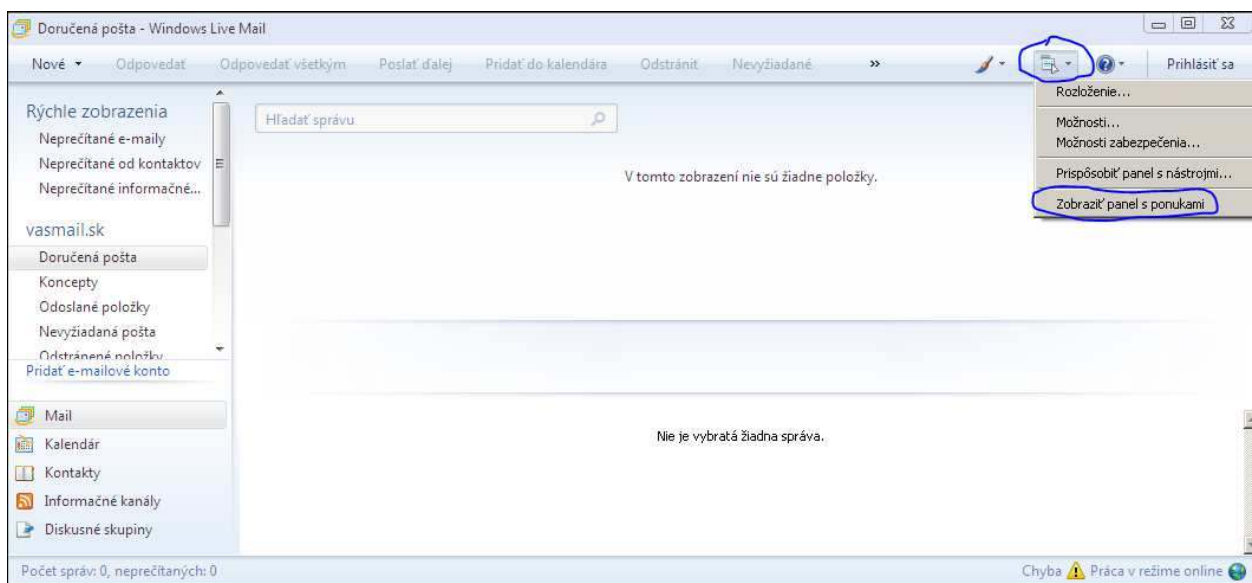

2. Hore kliknite na „Nástroje“.

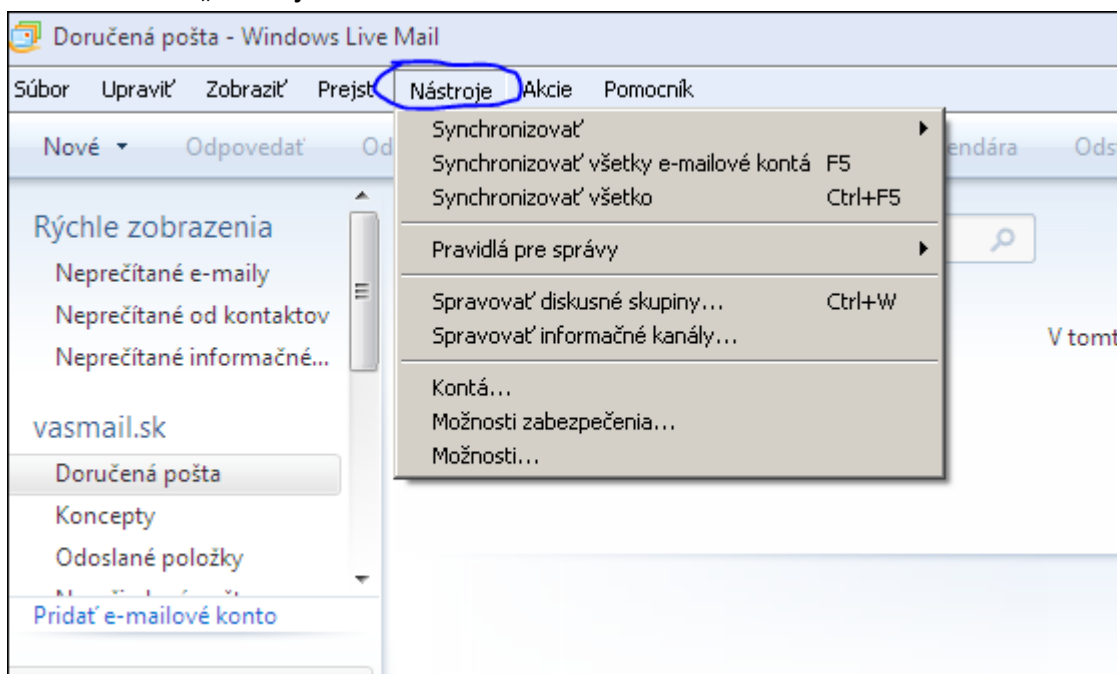

3. Kliknite na „**Kontá**“.

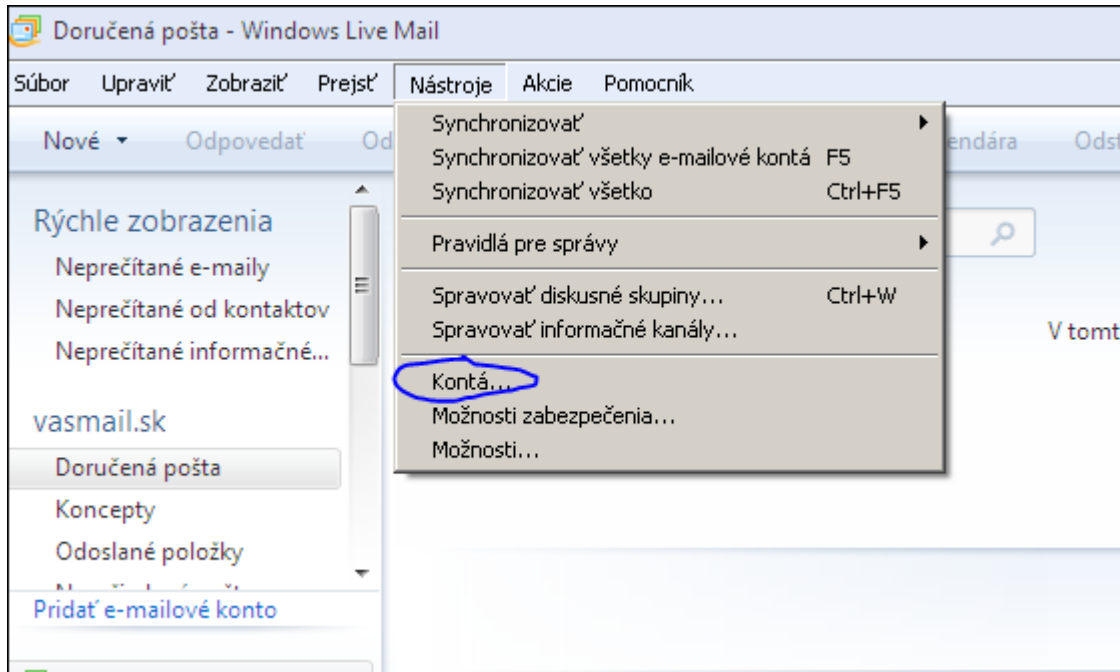

4. V časti „**Mail**“ sa Vám zobrazí menu so zoznamom kont nastavených na danom PC. Musíte prestaviť každé z nich.

Konto si otvoríte dvojklikom na položku (v ukážke sa je to vasmail.sk), popri prípade na tlačítko „**Vlastnosti**“.

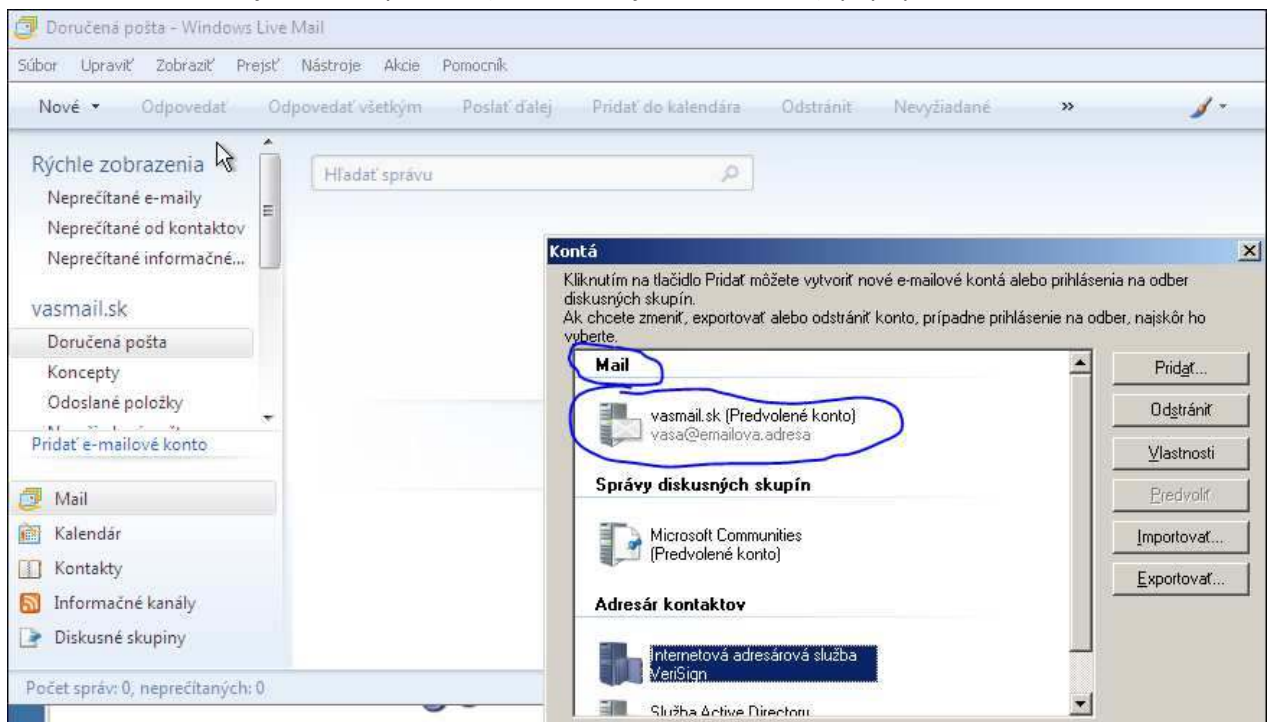

5. V záložke „**Servery**“ zmeníte položky
„**Prichádzajúca pošta (POP3)**“
„**Odchádzajúca pošta (SMTP):**“
na: **vasmail.sk**

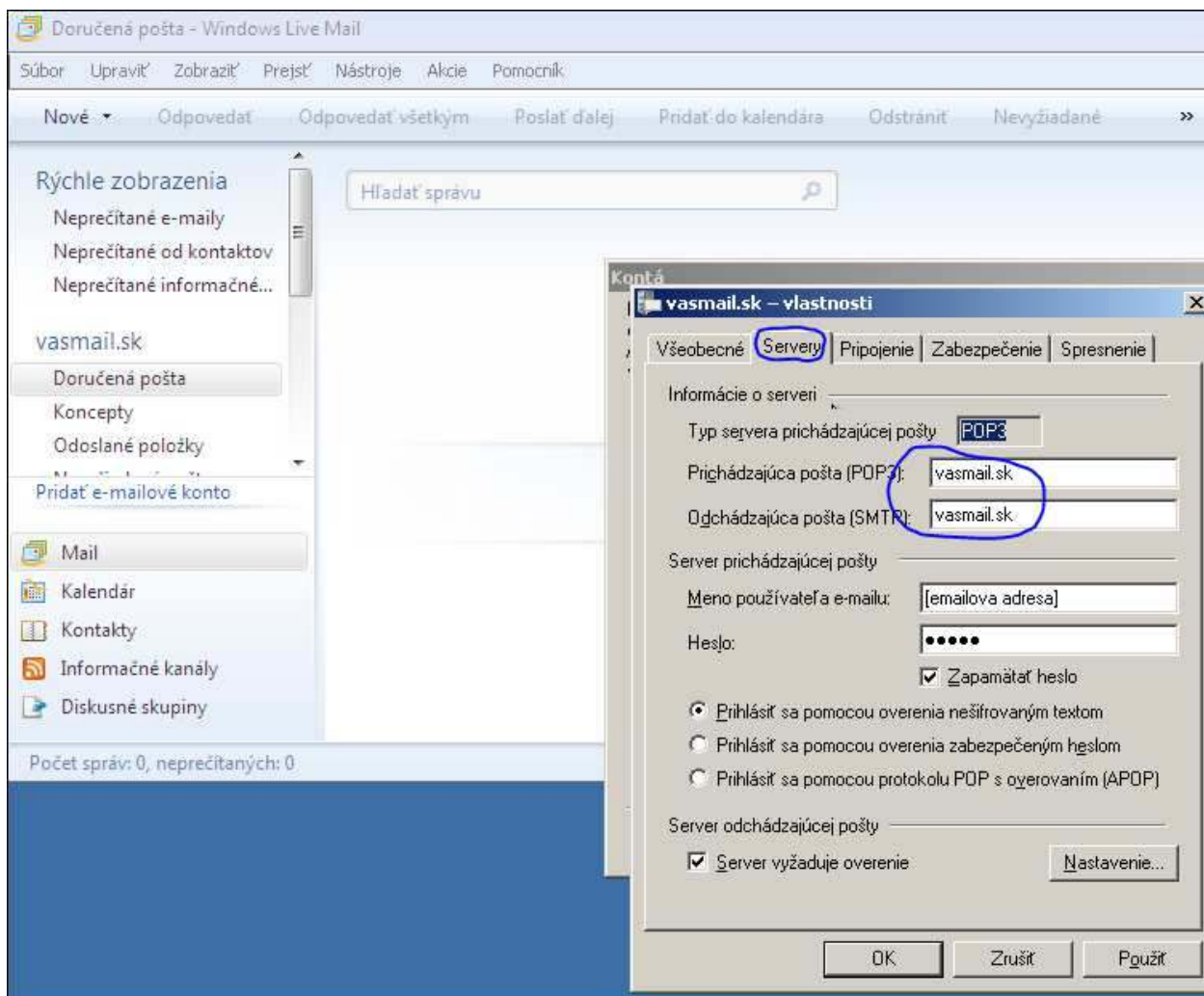

6. Zakliknite „Server vyžaduje overenie“ a kliknite na „Nastavenia“

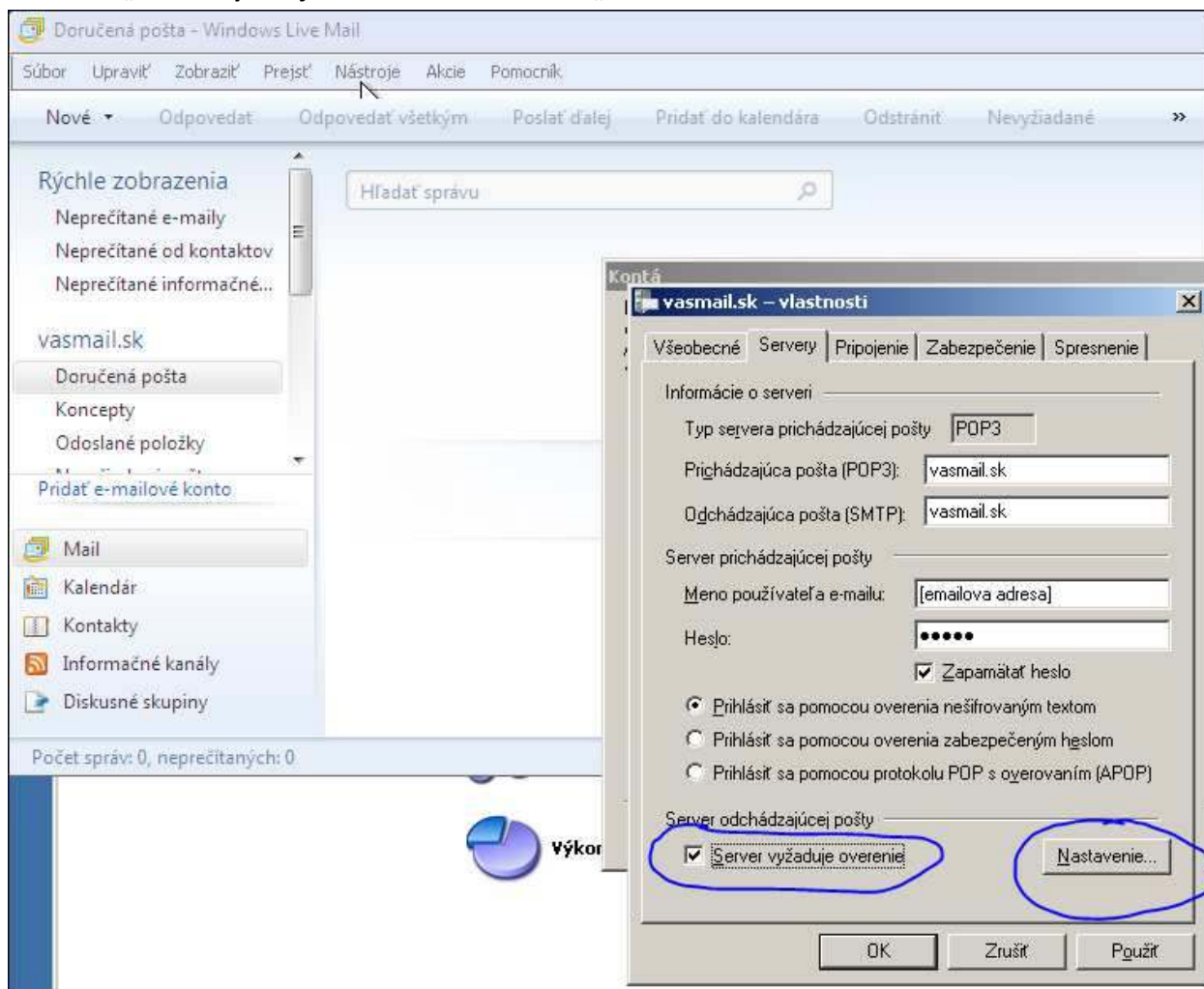

7. Zakliknite „**Použiť rovnaké nastavenie ako pre server na prichádzajúcej pošte**“, potom kliknite na „**OK**“.

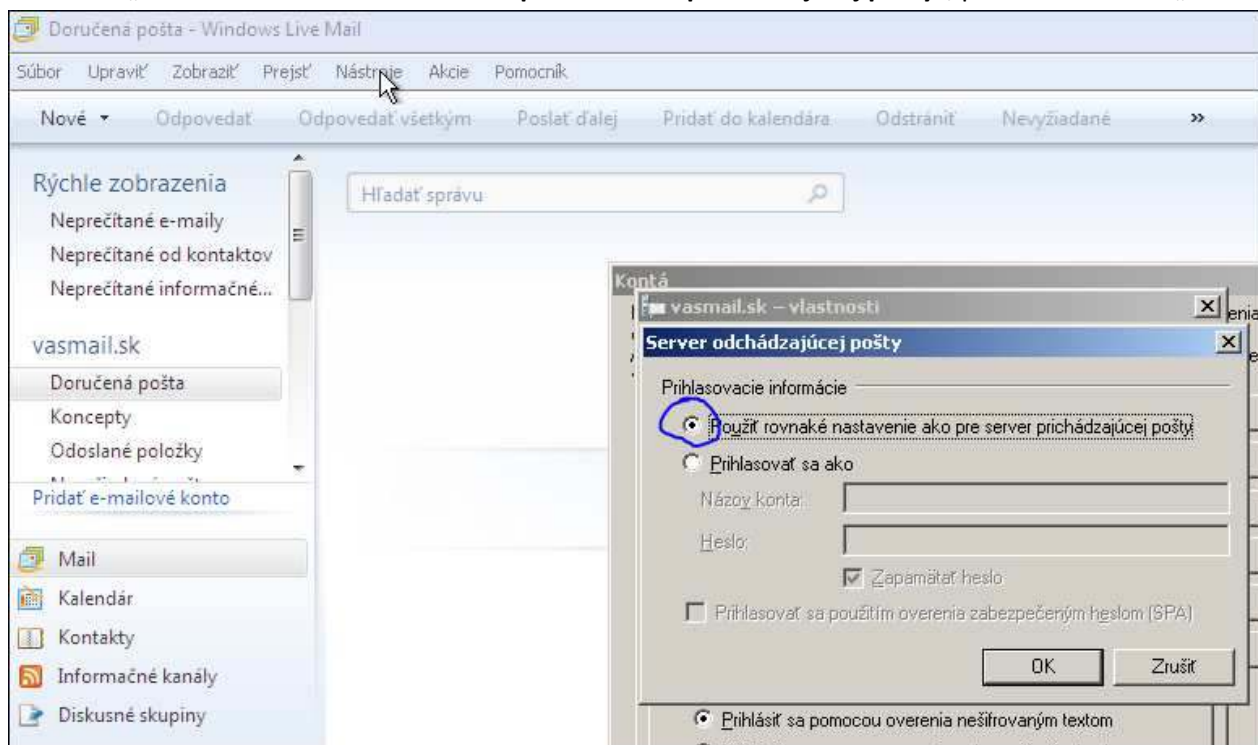

8. V poslednej záložke „**Spresenie**“ nastavíte nasledujúce hodnoty
„**Odhádzajúca pošta (SMTP):**“ **465**
zakliknete „**Tento server vyžaduje zabezpečené pripojenie (SSL)**“
„**Prichádzajúca pošta (POP3):**“ **995**
zakliknete „**Tento server vyžaduje zabezpečené pripojenie (SSL)**“

